

LÄRARHANDLEDNING

Ska vi läka lite?

Medverkande

Mio Susanna Helldén **Kim** David Oest **Arne** Arne Murby

Text David Oest och Hanna Brehmer

Musik och sångtexter David Oest

Arrangemang Arne Murby

Regi och textbearbetning Andreas Björklund

Faktaundersökning Petter Oest, barnläkare

Grella musik & teater
Hästhovsgatan 16
SE 416 54 Göteborg
Sweden

+46 (0)709 59 55 75

info@grella.se

www.grella.se

Ska vi läka lite? är en tillåtande föreställning som handlar om kroppen. Den tar upp sådant som magont, huvudvärk, hjärnan, musklerna, feber, allergi, blod och lite till. Med detta lärarmaterial vill vi uppmuntra till samtal om kroppen med eleverna.

Om Ska vi läka lite?

På Mios födelsedagskalas turas hon och vännen Kim om att vara doktor och patient. En tredje vän, Arne, är också med på kalaset och spelar piano och dragspel.

De leker, pratar och sjunger om vad vi behöver för att må bra. En rolig, fartfylld och lärorik föreställning!

musik & teater

Samtala om...

Huvudvärk

- Har du haft ont i huvudet någon gång?
- Minns du varför du hade ont i huvudet?
- När kan man få ont i huvudet?

Ont i magen

- Kim får ont i magen när han gör något han inte borde.
- Har du haft ont i magen någon gång?
- Har du gjort något som du ångrar? Kändes det i magen?
- Kanske är det någon mat du inte tål som gör att du får ont i magen? Du kanske har en allergi? Det kan vara bra att prata om det. Om du vill förstås!

Feber

- Kim får feber blir alldeles trött och varm.
- Vet du ungefär vilken temperatur man har i kroppen när man inte har feber?
- Vad är hög feber tror du? Det är inte farligt att ha feber, men det gäller att tänka på att ta det lugnt och dricka mycket när man har det.

Sjung

- På sid. 4-13 finns noter, text och ackord till tre sånger som ingår i föreställningen.
- Om ni har möjlighet, sjung gärna sångerna tillsammans före besöket så blir det lättare att sjunga med på föreställningen.
- Vill ni höra hur sångerna låter på en enkel inspelning? Skicka ett sms till David Oest på 0709-595575.

Måla

- En tårta är en viktig del i föreställningen.
- Fråga barnen hur deras favorittårta ser ut. Vad innehåller den om de fick bestämma?
- På sid. 3 finns tårtor och bakelser som du kan kopiera och låta barnen färglägga.
- Självklart är det också roligt att låta barnen teckna och måla en helt egen tårta!

Hur ser din drömtårta ut?

Färglägg eller måla fritt!

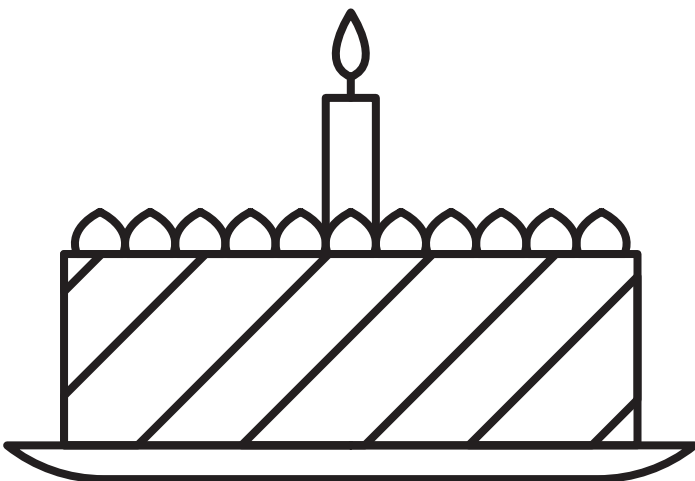
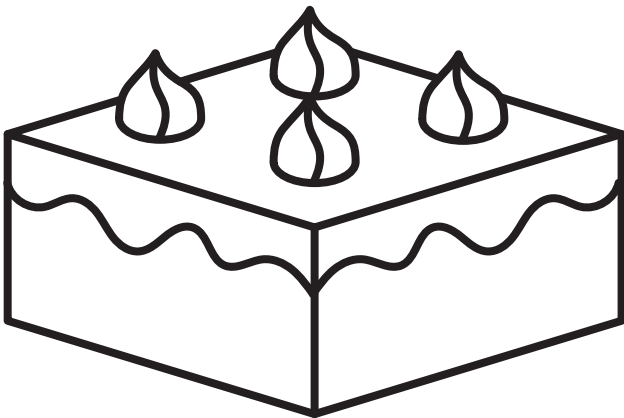
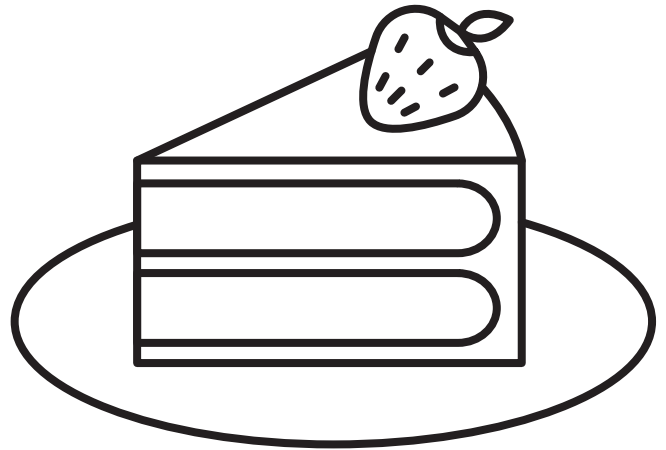

Huvudvärk

10

- hopp. Det ham - rar och slår_ i hu - vu - det ditt._ För en

A G A

13

del blir det svart, för en del blir det vitt._ Ljud och ljus_ kan - ske

G A G

16

x times

blir för - stärkt? Det är det vi kal - lar hu - vud - värk, ja det är

A G A

19

on cue

det vi kal - lar hu - - vud - - värk!

G A A7 D

Musklerna i kroppen

Arr: Arne Murby 2025

Text & musik: David Oest

$\text{♩} = 105$

Mus - kler - na i krop - pen mås - te trä - nas var - je dag

Bm G

3

så att du in - te blir svag.____ Hu - vud, ar - mar, föt - ter, knän och

D A Bm

6

ryg - gen och din buk, så att du in - te blir sjuk.____

G D A

Musklerna i kroppen

9

Du kan dan - sa dis - co, du kan cyk - la el - ler gå. —

Bm G D A

13

Ba - lan - se - ra på ett ben me - dan du räk - nar till 2 2. —

Bm G D

16

— An - vänd di - na musk - ler, an - vänd di - na musk - ler, an - vänd di - na

A Bm G

19

musk - ler. — An - vänd di - na musk - ler, an - vänd di - na

D A Bm

Musklerna i kroppen

22

musk - ler, an - vänd di - na musk - ler.

G D A Bm

1 2 3 4

26

5 6 7 8 9 10 11 12 13 14 15 16 17 18 19 20

G D A Bm

30

21 22!

1. 2.

G D A A

An - vänd di - na

34

musk - ler, an - vänd di - na musk - ler, an - vänd di - na musk - ler.

Bm G D

Musklerna i kroppen

37

— An - vänd di - na musk - ler, an - vänd di - na musk - ler, an - vänd di - na

A Bm G

40

1. 2.

musk - ler. An - vänd di - na An - vänd di - na musk - ler.

D A A D

Ont i magen

Arr: Arne Murby 2025

Text & musik: David Oest

♩ = 120

Ma - gen, har du ont i ma - gen? Kan - ske på da - gen el - ler på

D Bm G

4
nat - ten? Ma - gen, jag har ont i ma - gen. Jag är en

A D Bm

7
svag en, just nu i ma - gen. Du kan - ske är för - stop - pad, då får du fak - tiskt

G A D

Ont i magen

10

fi - sa, det är til - lå - tet att gö - ra, det lo - var jag.

Bm G A

13

Ma - gen, har du ont i ma - gen? Kan - ske på da - gen el - ler på

D Bm G

16

nat - ten? Ma - gen, har du ont i ma - gen? Kan - ske på

A D Bm

19

da - gen el - ler på nat - ten? Då ska du gå på to - a, sit - ta där och

G A D

Ont i magen

22

25

28

31

Ont i magen

34

ma - gen? Kan - ske på da - gen el - ler på nat - ten? Ma - gen!

Bm G A D
